

U01

1:100

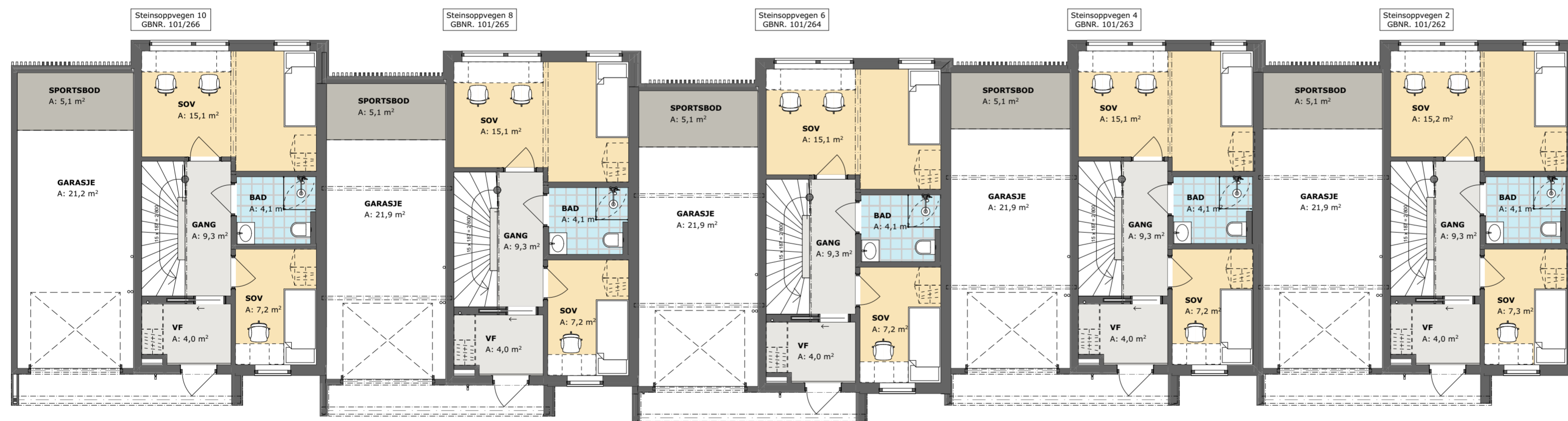

H01

1:100

MERKNADER:

Forbehold: Det tas forbehold om mulig nedforet himling pga. tekniske føringer. Arealer er beregnet ut fra tegning og er oppgitt i hht. NS3940. Tekniske forhold i bygningsmessig utførelse kan påvirke arealer i mindre grad.

Boenhet i småhus skal oppføres med skorstein. Kravet gjelder ikke dersom boenheten oppføres med vannbåren varme. Unntak for skorstein forutsetter at vannbåren varme dekker minimum behov for romopvarming i stue eller tilsvarende rom. Det kan benyttes annen oppvarming på badet, soverom eller rom som skal holde lavere innetemperatur. Det er ikke krav til vannbåren varmebatter for ventilasjonen, og det omfatter heller ikke oppvarming av varmt tappevann.

Det er beregnet sikkerhetsglass på vinduer/balkongdører med brystningshøyde mindre enn 0,8 m i områder der det er angitt terrasser/uteplasser.

Oppvarmet BRA:	BYA:	VOLUM:	ENERGIMERKE
149,4 m ²	418,2 m ²	360 m ³	
BRA U01 + H01 + H02 + GARASJE/BOD (per enh.):		BRA TOTALT:	
65,0+42,0+42,4+27,0+5,1m ²		181,5 m ²	

BYGGEKommUNE:	GNR/BNR:	POSTNR:	POSTSTED:
Stjørdal	101/262-266	7506	Stjørdal
ADRESSE:	Adresse		MOH:
			80-100

TEGNET AV:	KONTROLLERT AV:	DATO:	FORMAT:
EJ	-	13.01.22	A2

PROSJEKT:	PROSJEKTNR.:
Husbyåsen H4C (H2A)	17-0367
TEGNINGEN VISER:	TEGNING NR.:
Salgsplante tegninger	ARK41
STATUS:	MÅLESTOKK:
Prospekt	1:100

TILTAKSHAVER:
Husbyåsen Utbyggingsselskap AS

BYGGEFIRMA:



INGENIØR- OG ARKITEKTKONTORET NORGESHUS AS, PB 161, 7223 MELHUS, TLF: 72 85 69 00

TEGNINGEN ER BESKYTTET ETTER LOV OM OPPHAVSRETT OG EIES AV NORGESHUS AS. TEGNINGER SKAL IKKE BENYTTES UTEN VÅR TILLATELSE. TEGNINGEN GJELDER IKKE SOM ARBEIDSTEGNING.

REV.

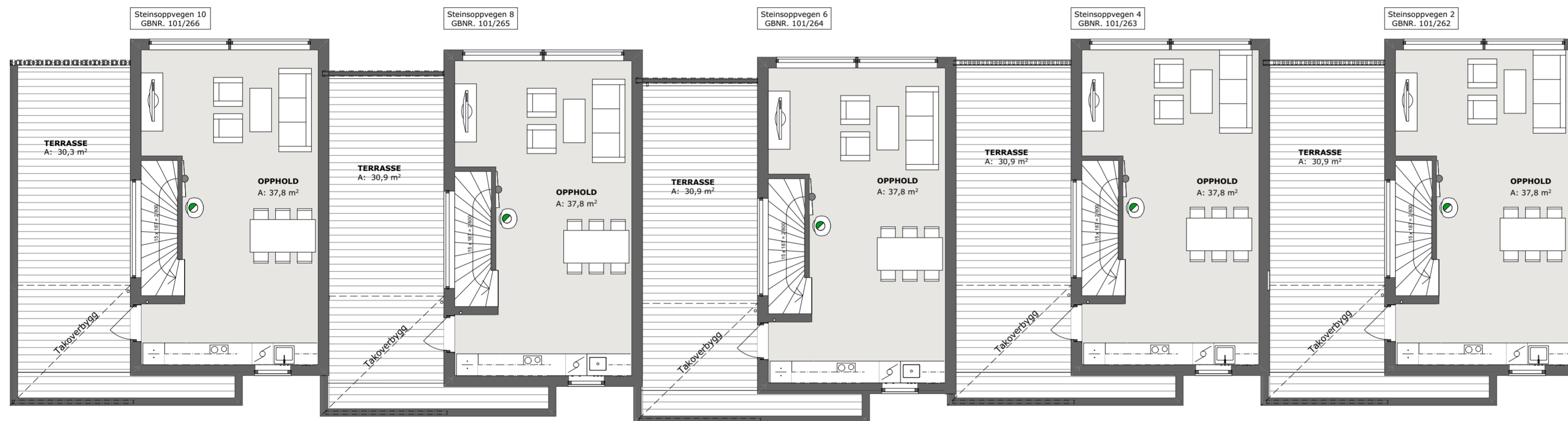

H02

1:100

MERKNADER:

Forbehold: Det tas forbehold om mulig nedforet himling pga. tekniske føringer. Arealer er beregnet ut fra tegning og er oppgitt i hht. NS3940. Tekniske forhold i bygningsmessig utførelse kan påvirke arealer i mindre grad.

Boenhet i småhus skal oppføres med skorstein. Kravet gjelder ikke dersom boenheten oppføres med vannbåren varme. Unntak for skorstein forutsetter at vannbåren varme dekker minimum behov for romoppvarming i stue eller tilsvarende rom. Det kan benyttes annen oppvarming på badet, soverom eller rom som skal holde lavere innetemperatur. Det er ikke krav til vannbåren varmebatter for ventilasjonen, og det omfatter heller ikke oppvarming av varmt tappevann.

Det er beregnet sikkerhetsglass på vinduer/balkongdører med brystningshøyde mindre enn 0,8 m i områder der det er angitt terrasser/uteplasser.

Oppvarmet BRA:	BYA:	VOLUM:	ENERGIMERKE
149,4 m ²	418,2 m ²	360 m ³	
BRA U01 + H01 + H02 + GARASJE/BOD (per enh.):		BRA TOTALT:	
65,0+42,0+42,4+27,0+5,1m ²		181,5 m ²	

BYGGKommUNE:	GNR/BNR:	POSTNR:	POSTSTED:
Stjørdal	101/262-266	7506	Stjørdal
ADRESSE:	Adresse		MOH:
			80-100

TEGNET AV:	KONTROLLERT AV:	DATO:	FORMAT:
EJ	-	13.01.22	A2

PROSJEKT:	PROSJEKTNR.:
Husbyåsen H4C (H2A)	17-0367
TEGNINGEN VISER:	TEGNING NR.:
Salgsplante tegninger	ARK42
STATUS:	MÅLESTOKK:
Prospekt	1:100

TILTAKSHAVER:
Husbyåsen Utbyggingsselskap AS

BYGGEFIRMA:

INGENIØR- OG ARKITEKTKONTORET NORGESHUS AS, PB 161, 7223 MELHUS, TLF: 72 85 69 00

TEGNINGEN ER BESKYTTET ETTER LOV OM OPPHAVSRETT OG EIES AV NORGESHUS AS. TEGNINGER SKAL IKKE BENYTTES UTEN VÅR TILLATELSE. TEGNINGEN GJELDER IKKE SOM ARBEIDSTEGNING.

REV.:

Fasade vest

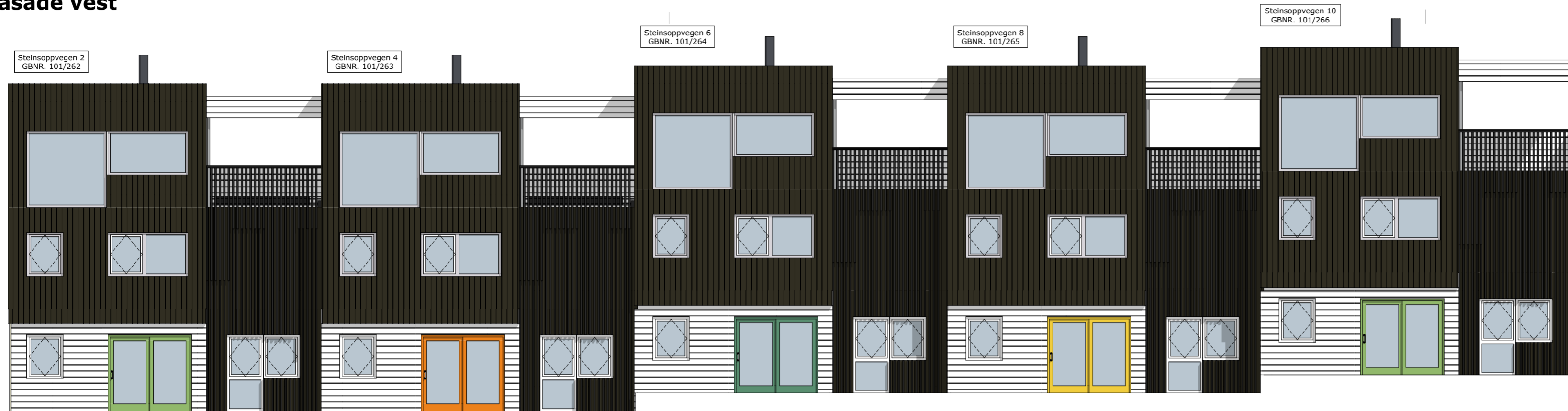

Fasade øst



Fasade sør

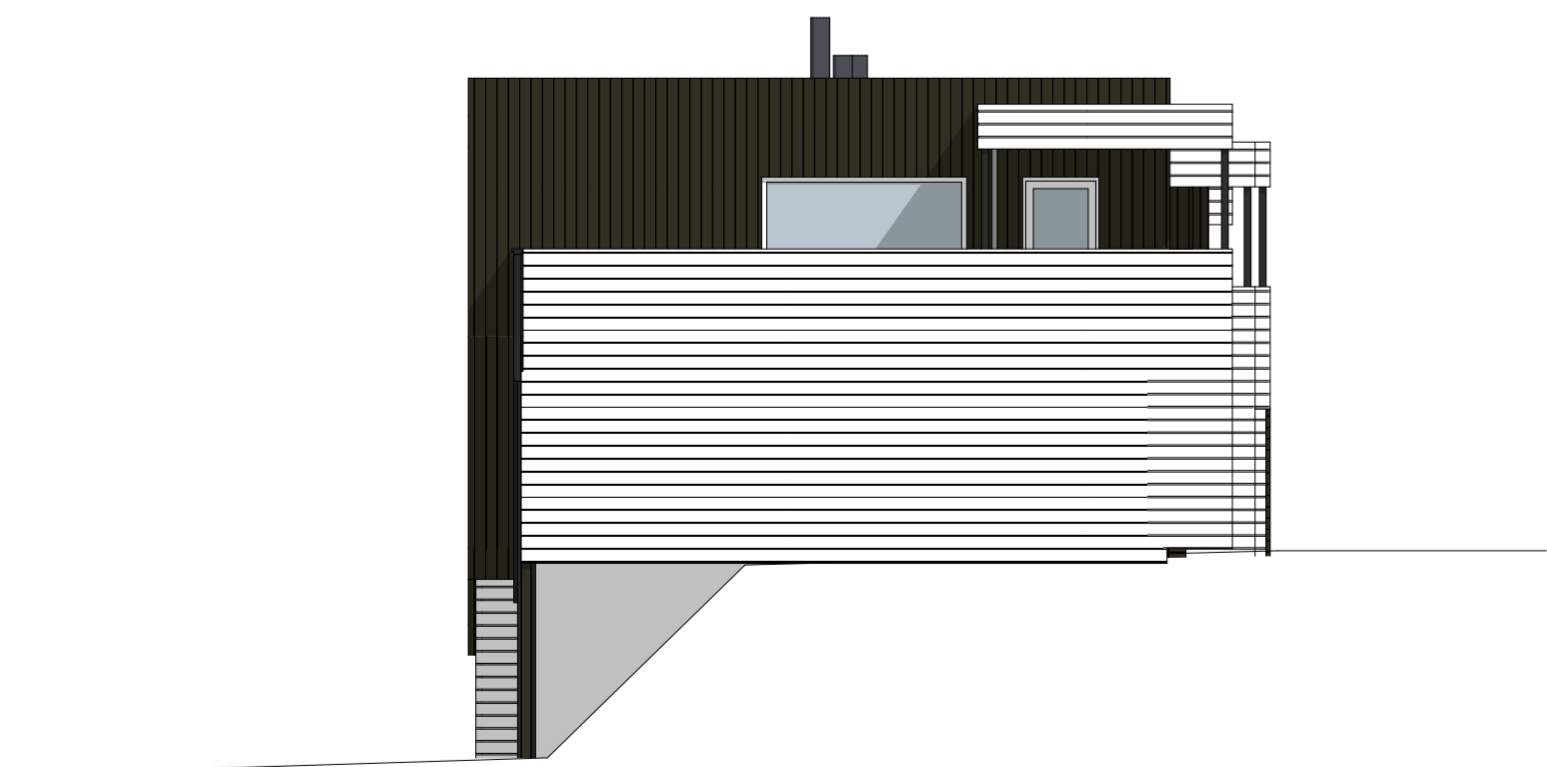

Fasade nord

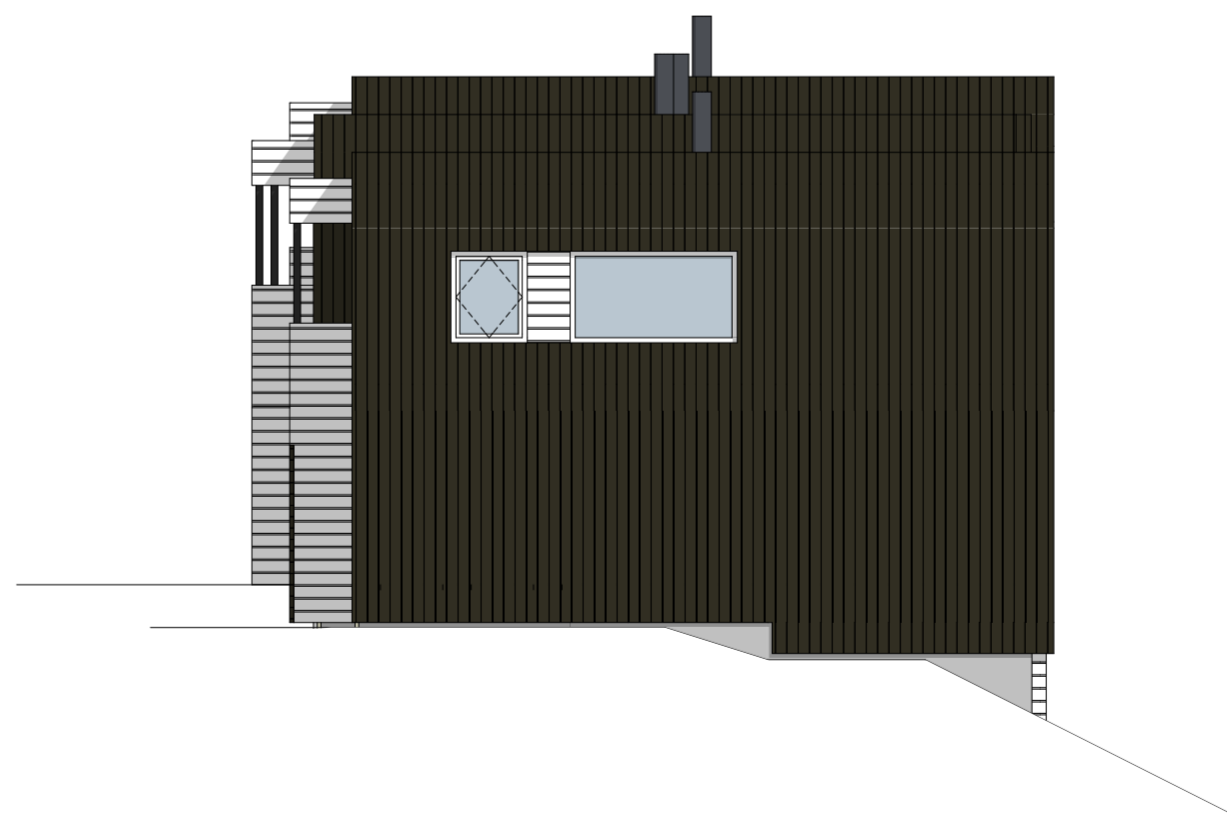

MERKNADER:

Forbehold: Det tas forbehold om mulig nedforet himling pga. tekniske føyinger. Arealer er beregnet ut fra tegning og er oppgitt i hht. NS3940. Tekniske forhold i bygningsmessig utførelse kan påvirke arealer i mindre grad.

Boenhet i småhus skal oppføres med skorstein. Kravet gjelder ikke dersom boenheten oppføres med vannbåren varme. Unntak for skorstein forutsetter at vannbåren varme dekker minimum behov for romopvarming i stue eller tilsvarende rom. Det kan benyttes annen oppvarming på badet, soverom eller rom som skal holde lavere innetemperatur. Det er ikke krav til vannbåren varmebatter for ventilasjonen, og det omfatter heller ikke oppvarming av varmt tappevann.

Det er beregnet sikkerhetsglass på vinduer/balkongdører med brystningshøyde mindre enn 0,8 m i områder der det er angitt terrasser/uteplasser.

Oppvarmet BRA:	BYA:	VOLUM:	ENERGIMERKE
149,4 m ²	418,2 m ²	360 m ³	
BRA U01 + H01 + H02 + GARASJE/BOD (per enh.):		BRA TOTALT:	
65,0+42,0+42,4+27,0+5,1m ²		181,5 m ²	

BYGGEKOMMUNE:	GNR/BNR:	POSTNR:	POSTSTED:
Stjørdal	101/262-266	7506	Stjørdal
ADRESSE:			MOH:
Adresse			80-100

TEGNET AV:	KONTROLLERT AV:	DATO:	FORMAT:
EJ	-	13.01.22	A2

PROSJEKT:	PROSJEKTNR.:
Husbyåsen H4C (H2A)	17-0367
TEGNINGEN VISER:	TEGNING NR.:
Fasader	ARK43
STATUS:	MÅLESTOKK:
Prospekt	1:100

TILTAKSHAVER:
Husbyåsen Utbyggingsselskap AS

BYGGEFIRMA:



INGENIØR- OG ARKITEKTKONTORET NORGESHUS AS, PB 161, 7223 MELHUS, TLF: 72 85 69 00

TEGNINGEN ER BESKYTTET ETTER LOV OM OPPHAVSRETT OG EIES AV NORGESHUS AS. TEGNINGER SKAL IKKE BENYTTES UTEN VÅR TILLATELSE. TEGNINGEN GJELDER IKKE SOM ARBEIDSTEGNING.

REV.